

山东省成人高等教育研究会文件

鲁成研函（2021）11号

关于做好2021年9月全省高等学历继续教育 学士学位外语考试工作的通知

各有关会员单位：

鉴于2021年9-10月周末大多安排有国家、省级大型考试或恰逢国家法定节假日，经研究决定，全省高等学历继续教育学士学位外语考试安排在9月4-5日进行，现将有关事项通知如下：

一、考务工作时间安排

1. 6月23-28日确认考点、考点总容量及考点信息；学籍高校更新可参加本次考试学生的基础数据及学籍照片（包含多学籍学生的基础数据及学籍照片）。学位英语学生数据更新网址：<http://xwyy.webtrn.cn/np>；第二外语学生数据更新网址：<https://sdxyz.webtrn.cn/>（详见附件1）。

2. 7月1-10日考生自主报名：学位英语考生登录<http://xwyy.webtrn.cn/np> 报名、第二外语考生登录<https://sdxyz.webtrn.cn/报名>（详见附件2）。

3. 7月12日各考点登录<http://xwyy.webtrn.cn/np> 进入考场信息管理页面，添加具体考场信息及容量；13日北京

网梯统一排考；14日各考点进入考场分配结果确认界面，对本考点的排考信息进行确认。

4. 8月22日起考生上网打印准考证、考生健康承诺书（详见附件3）。

5. 9月1日上午10:00-11:30远程培训考务工作注意事项、考试系统（客户端）和考生身份验证系统（客户端）安装及使用，各考点可根据情况安排有关人员参加。

6. 9月1日下午14:00至9月3日各考点安装身份验证系统和考试系统。

7. 9月4-5日各考点组织考试。

8. 10月5日公布考试成绩。

二、考试防疫要求

各考点应严格按照上级有关部门、考点所在地和考点高校关于疫情防控工作的有关要求，认真落实考试期间疫情防控措施，按照鲁成研函2021年3号文要求，落实考点疫情防控工作实施方案和考点疫情防控应急处置预案。

为应对疫情防控的特殊要求，考试期间考点的整个考试区域应实行封闭管理，禁止考生离开考试区域，禁止非考务工作人员及其他无关人员进入考试区域。请各考点落实疫情防控的具体要求并提前做好各项准备工作。

三、考试纪律要求

在会员单位的共同努力下，全省高等学历继续教育学士

学位外语考试工作开展顺利，有效维护了全省高等学历继续教育的社会信誉，维护了高校学位授予工作的严肃性。在疫情防控常态化的特殊时期，我们要克服麻痹松懈思想，积极预防考试风险，坚决杜绝并严肃处理营私舞弊、替考作弊现象。

希望各会员单位、各考点把组织好学位外语考试当作义不容辞的责任和义务，本着对事业、对考生高度负责的态度，做到高度重视、严格要求、严密组织，确保万无一失，安全高效地做好考试组织工作。

附件 1：考点管理员、学籍管理员操作手册

附件 2：学士学位外语考试报名须知

附件 3：考生健康承诺书

山东省成人高等教育研究会

2021年6月22日



附件 2： 山东省高等学历继续教育学士学位 外语考试报名须知

我省 2021 年 9 月 4-5 日举行高等学历继续教育学士学位外语考试，现将有关报名注意事项通知如下：

一、报名时间

网上报名时间：7 月 1-10 日。

二、报名范围

学历继续教育在籍本科学生（高校可根据自身情况自行确定）。

三、报名缴费

1. 考生可根据自身情况在报名系统中选择尚未满额的考点报名。

2. 考试报名费为 90 元/人。考生可在提交报名时同时缴费，也可稍后继续缴费。报名时未一次性完成缴费流程的考生可登录网站进入个人工作室，点击“报名考试”，继续完成缴费，缴费时间为提交报名的 30 分钟之内，订单超时未缴费，则订单自动取消。订单被取消后，考生可重新选择相关信息报考，一旦缴费成功，订单不予取消。考生缴费后，不予退还，且所缴考试费只供当次考试使用。

3. 考生初次登录报名系统时，系统将自动显示考生的个人信息，考生应反复核对姓名、身份证号码等信息，确认无误后方可报名，否则将导致考试成绩无效。因考生本人错报、漏报造成无法参加考试或者考试成绩无效，由考生本人负责。

4. 报名网站支持支付宝及微信进行缴费。

四、网上报名流程

1. 学位英语考生通过登录报名网站 <http://xwyy.webtrn.cn> 完成网上报名及网上缴费，初次登录账号为身份证号，密码为身份证号后六位。

2. 第二外语考生通过登录报名网站 <https://sdxyz.webtrn.cn> 完成网上报名及网上缴费，初次登录账号为身份证号，密码为身份证号后六位。

3. 报名网站推荐浏览器为谷歌浏览器、IE10.0 以上、Firefox40.0 以上、360 浏览器等。本网站暂不支持手机、ipad 等移动通讯设备进行报名。

报名、考试流程示意图如下：

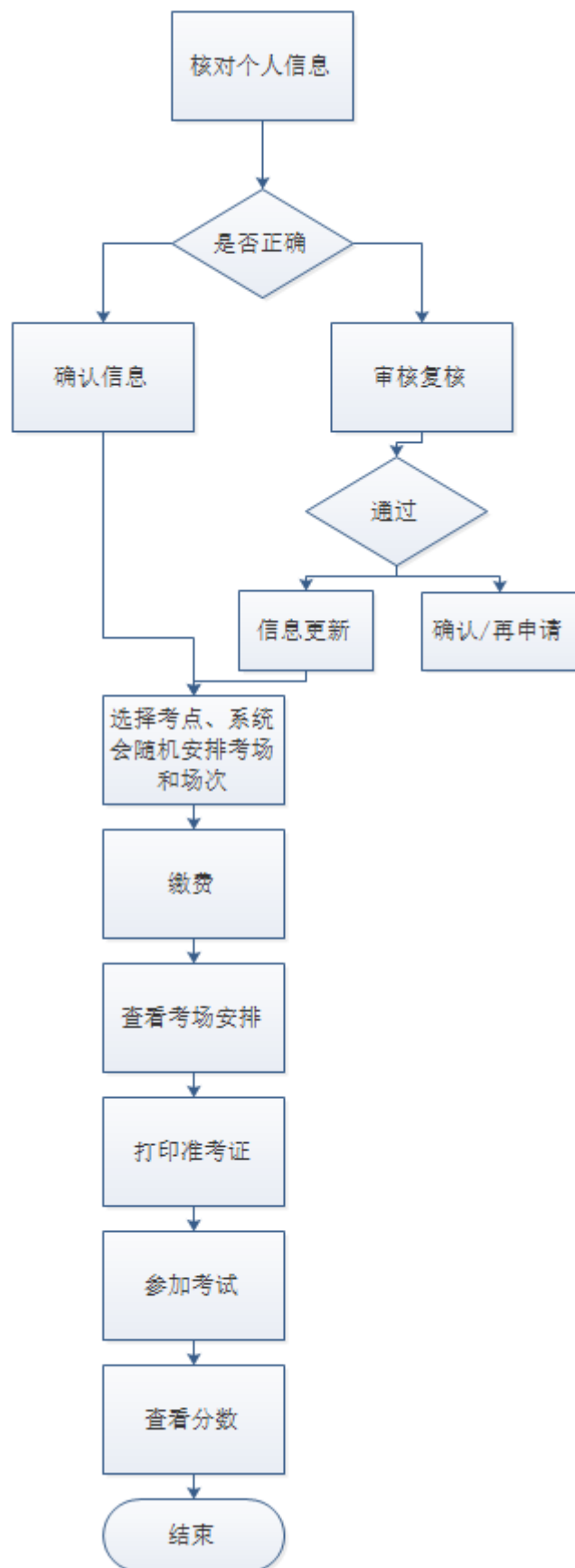

五、打印准考证、考生健康承诺书

考生成功完成报名、缴费后，8月22日起可登录报名网站进入“考试信息”下载并打印准考证和考生健康承诺书，请考生仔细查阅准考证上的考试地点、考试时间、考生须知等信息，避免因未能及时了解相关规定而影响考试。

六、报名咨询电话

考生在报名过程中遇到登录、修改个人信息（例如：考生姓名、证件号码）、缴费（例如：系统缴费状态未更新）等问题，可拨打北京网梯学士学位外语考试技术中心电话 400-803-9966 进行咨询，咨询电话接听时间为 8:30-11:30，13:30-17:00（周一至周五，节假日除外）。

七、成绩查询

10月5日后，考生可通过登录报名网站查询考试成绩。

八、注意事项

1. 关于疫情防控。考生须自觉进行体温测量、健康状况监测，如实填写《健康承诺书》，参加考试时将《健康承诺书》交考点工作人员备案。考生须与他人保持安全距离；低风险地区的考生在进入考场前要全程佩戴口罩，在考试过程中可自主决定是否佩戴。非低风险地区或备用隔离考场的考生要全程佩戴口罩。新冠肺炎疑似患者、确诊病例接触者、已治愈未超过14天的病例以及考前21天内从境外、高风险等级地区回鲁的、考前14天内从中风险等级地区回鲁的、居住社区21天内发生疫情的、考前有发热（体温 $\geq 37.3^{\circ}\text{C}$ ）或其他呼吸

道疾病症状的考生，务必前往定点医疗机构作核酸检测。考生入场时主动向考点说明情况，并提供考前7日内核酸检测阴性证明。

2. 考生须佩戴口罩，出示健康通行码、考生健康承诺书，在考前40分钟到达考点，提早进行疫情防控有关检查、人脸识别和身份证验证。

3. 考生一律凭准考证和二代身份证（原件）参加考试（临时身份证无效）。

4. 考生一律不得将纸、笔带入考场。

5. 第二外语考试统一使用百度输入法、微软输入法，请考生提前熟练掌握相关输入法操作技巧。

6. 请考生严格遵守考试纪律，有考试违纪或作弊行为的考生，取消其考试成绩；凡有替考行为的考生，一律取消学士学位考试报考资格。

7. 请考生做好考前复习，不要听信有关学位外语复习或考试的虚假宣传和承诺，谨防上当受骗。

附件 3： 2021 年 9 月山东省高等学历继续教育 学士学位外语考试考生健康承诺书

考生姓名		准考证号	
联系方式		身份证号	
健 康 申 明	<p>1.是否为新冠肺炎疑似、密切接触者？</p> <p style="text-align: center;"><input type="checkbox"/>是 <input type="checkbox"/>否</p> <p>2.是否为治愈未超过 14 天的新冠肺炎治愈者？</p> <p style="text-align: center;"><input type="checkbox"/>是 <input type="checkbox"/>否</p> <p>3.考前 14 天内，是否出现发热（体温$\geq 37.3^{\circ}\text{C}$）或其他呼吸道疾病症状？</p> <p style="text-align: center;"><input type="checkbox"/>是 <input type="checkbox"/>否</p> <p>4.考前 21 天内，是否从境外或疫情高风险地区回鲁？</p> <p style="text-align: center;"><input type="checkbox"/>是 <input type="checkbox"/>否</p> <p>5.考前 14 天内，是否从疫情中风险等级地区回鲁？</p> <p style="text-align: center;"><input type="checkbox"/>是 <input type="checkbox"/>否</p> <p>6.考前 21 天内，所在社区（村居）是否发生疫情？</p> <p style="text-align: center;"><input type="checkbox"/>是 <input type="checkbox"/>否</p>		
考 生 承 诺	<p style="text-align: center;">本人参加 2021 年秋季山东省高等学历继续教育学士学位外语考试，现郑重承诺：</p> <p style="text-align: center;">本人如实逐项填报健康申明，如因隐瞒或虚假填报引起不良后果，本人愿承担相应的法律责任。</p> <p style="text-align: center;">考生签名：</p> <p style="text-align: center;">日 期：2021 年 月 日</p>		

注：“健康申明”中 1-6 项有为“是”的，考生入场前须提供考前 7 日内有效核酸检测结果。疫情防控以山东省最新要求为准。考试时将此表交考点。